

Verz.Nr. 64/99

Aufteilungsplan genehmigt

Waldshut, den 17. JUNI 1999



Landratsamt  
Staatl. Verwaltung

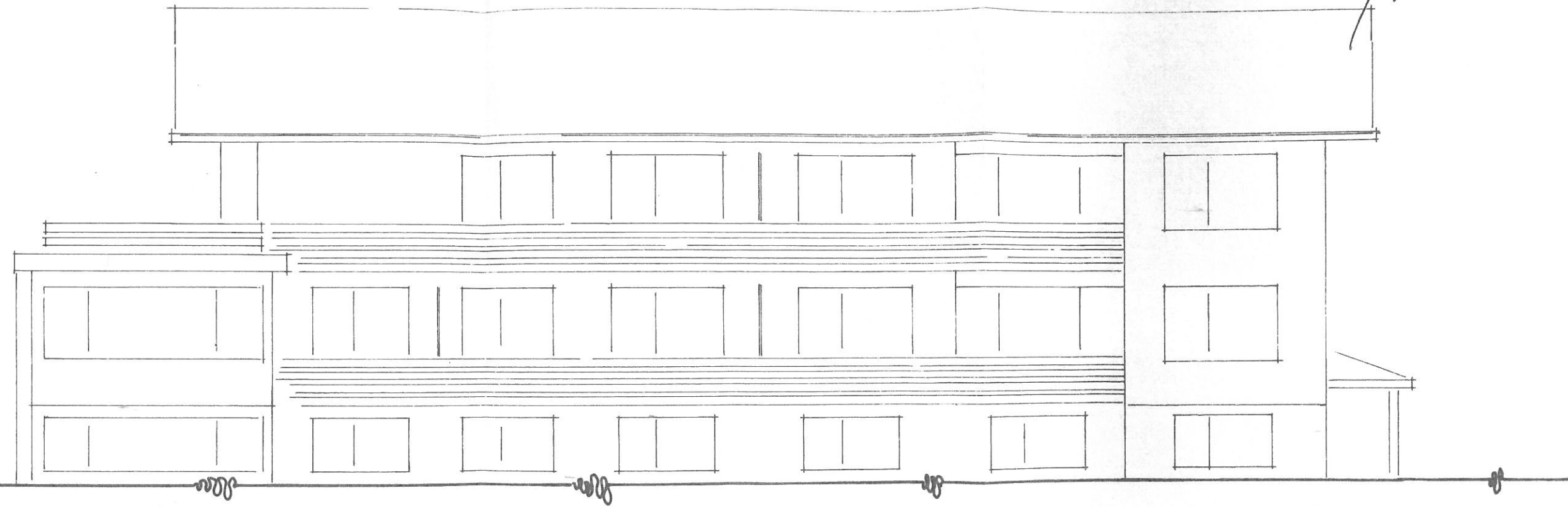

BESTANDS - und AUFTEILUNGSPLAN HAUS "MATTENHOF", HÖCHENSCHWAND	
Christian - Gotthard - Hirsch - Strasse 14 Grundstück: Lgb. Nr.: 7 0 0 / 2 1	
Plan Nr. 9903 - 9	Planfertiger
Größe 42 x 30	Manfred Zumkeller Freier Architekt - St. Georg-Str 6 79862 HÖCHENSCHWAND
Datum 12. 04. 99	Bauherr FACHKLINIK SONNENHOF Kirchstrasse 2 79862 HÖCHENSCHWAND