

Verz.Nr. 64/99

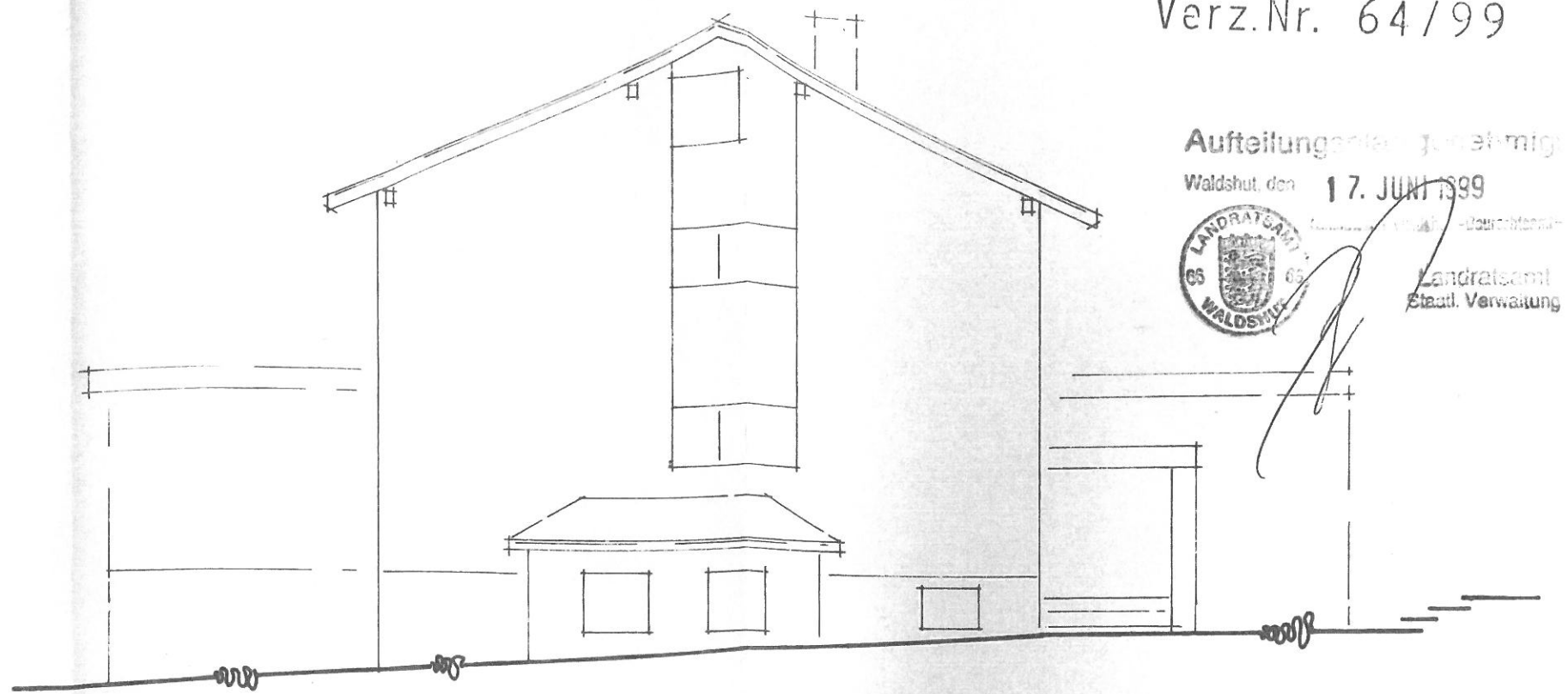

Aufteilungsplan genehmigt
 Waldshut, den 17. JUNI 1999
 Landratsamt
 Stadt. Verwaltung

NORD-OST ANSICHT

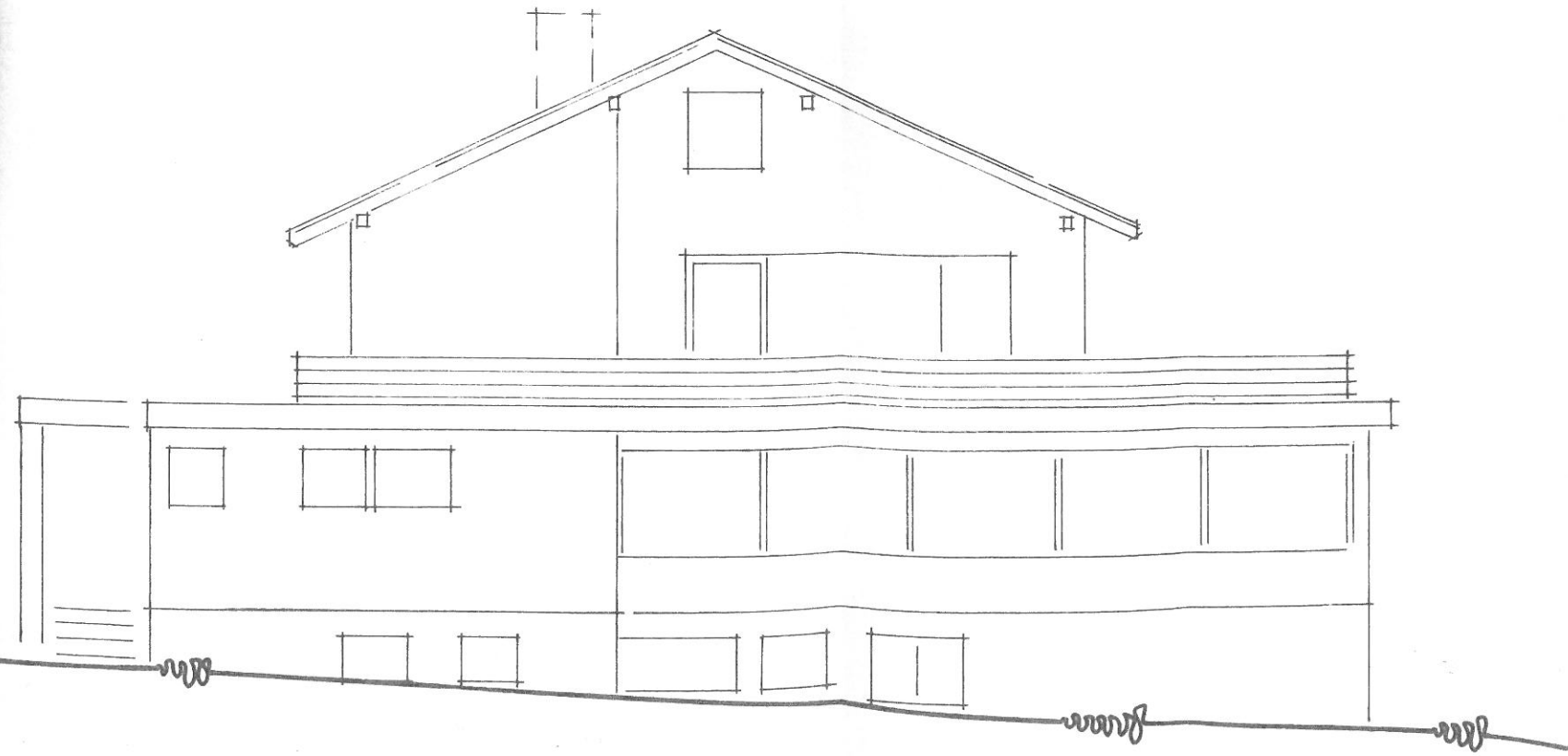

SÜD-WEST ANSICHT

Maßstab 1:100	BESTANDS - und AUFTEILUNGSPLAN HAUS "MATTENHOF", HÖCHENSCHWAND	
GIEBEL ANSICHTEN	Christian - Gotthard - Hirsch - Strasse 14 Grundstück: Lgb. Nr.: 7 0 0 / 2 1	
Plan Nr. 9903 - 8	Planfertiger	Bauherr
Größe 42 x 30	Manfred Zumkeller Freier Architekt - St.-Georg-Str 6 79862 HÖCHENSCHWAND	FACHKLINIK SONNENHOF Kirchstrasse 2 79862 HÖCHENSCHWAND
Datum 12. 04. 99		