

OBERGESCHOSS

135
BESTEH. WOHNHAUS
FLURSTÜCK NR. 135
WOHNUNG 1-3

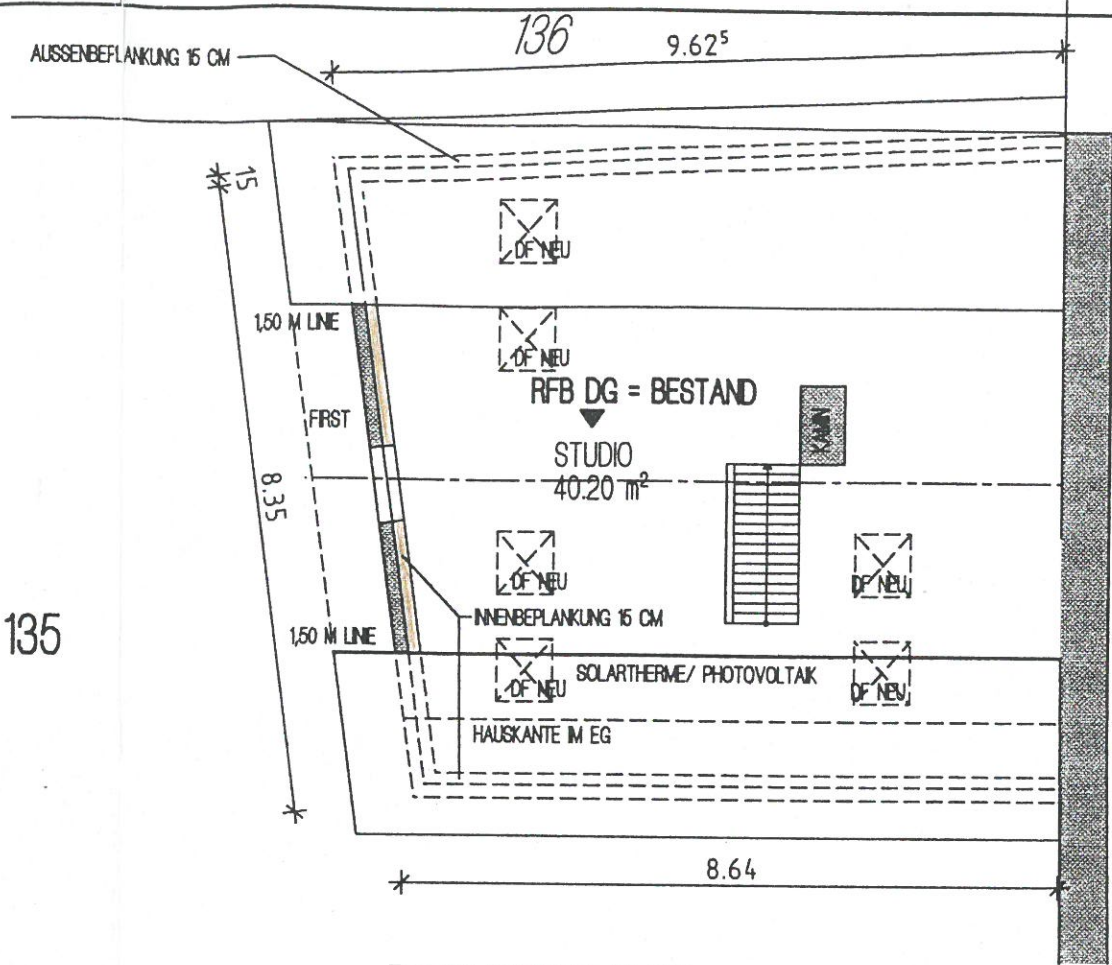

DACHGESCHOSS

135
BESTEH. WOHNHAUS
FLURSTÜCK NR. 135
WOHNUNG 1-3

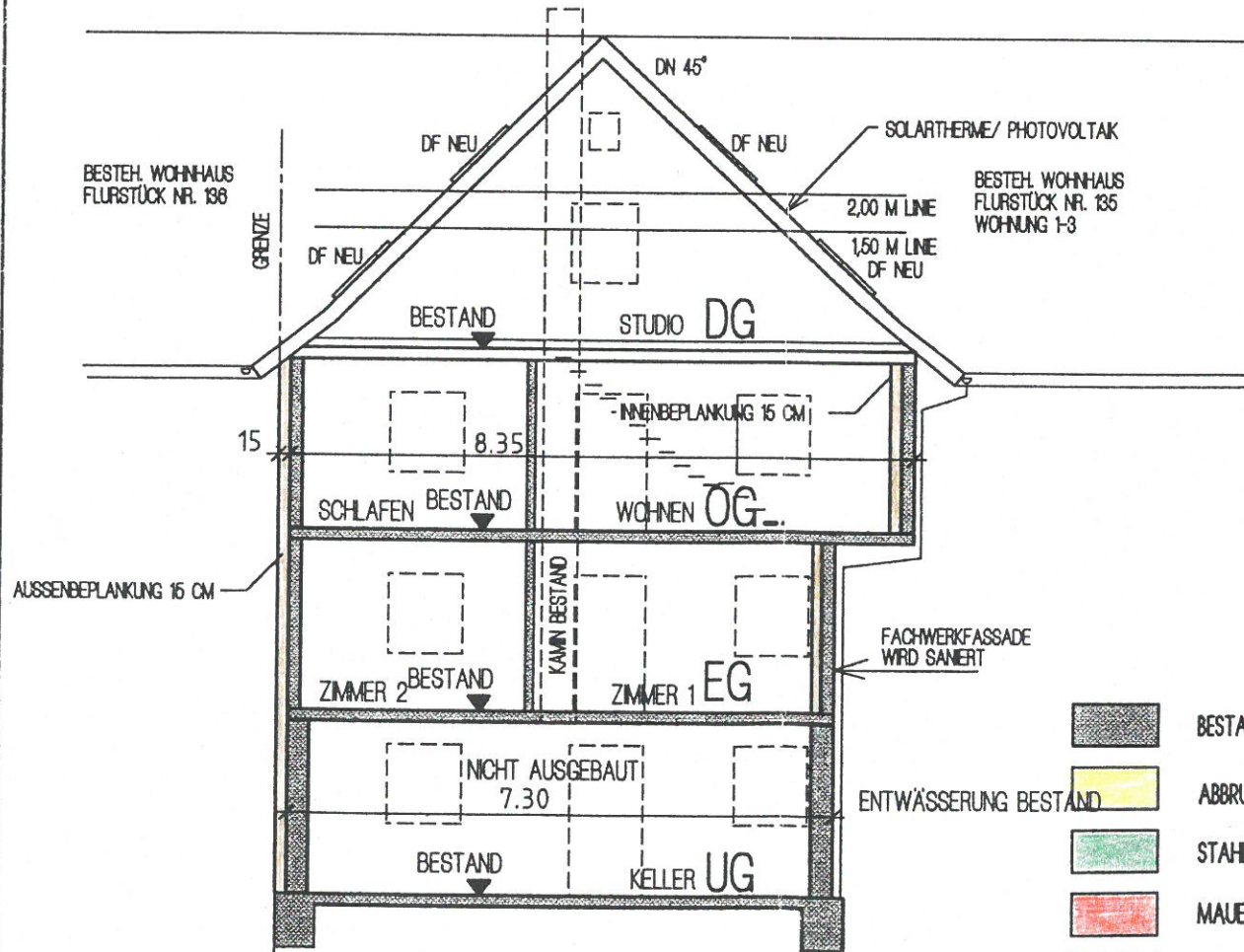

SCHNITT

159/4

135

DER BAUHERR: *[Signature]*
DER ARCHITEKT: *[Signature]*

LEITUNGEN:

- SCHMUTZWASSER
- - - REGENWASSER
- - - WASSERZULEITUNG
- STROM
- - - TELEFON/TV-KABEL
- - - GAS
- - - DRAINAGE

- BESTAND
- ABBRUCH
- STAHLBETON
- MAUERWERK / NEU
- HOLZ / LEICHTBAUWEISE

WOHNHAUSSANIERUNG IN STÜHLINGEN IN 79761 STÜHLINGEN, STADTWEG, FLURSTÜCK NR.: 135		
CHRISTIAN MARKERT, HARDSTRASSE 55, CH- 8004 ZÜRICH		
GRUNDRISS OBERGESCHOSS, DACHGESCHOSS UND SCHNITT		
MASSTAB	1: 100	KORREKTUREN
DATUM	25. JULI 2008	
GEZEICHNET	VL	
PROJEKT NR.	428	
BLATTGRÖSSE		
426.BG.02	ARCHITEKTURBÜRO KLAUS ROMBACH 79761 WALDSHUT - TIENGEN	FREIER ARCHITEKT KETTELERSSTRASSE 1A TEL. 07741/3180 FAX 07741/62048