

SÜDANSICHT

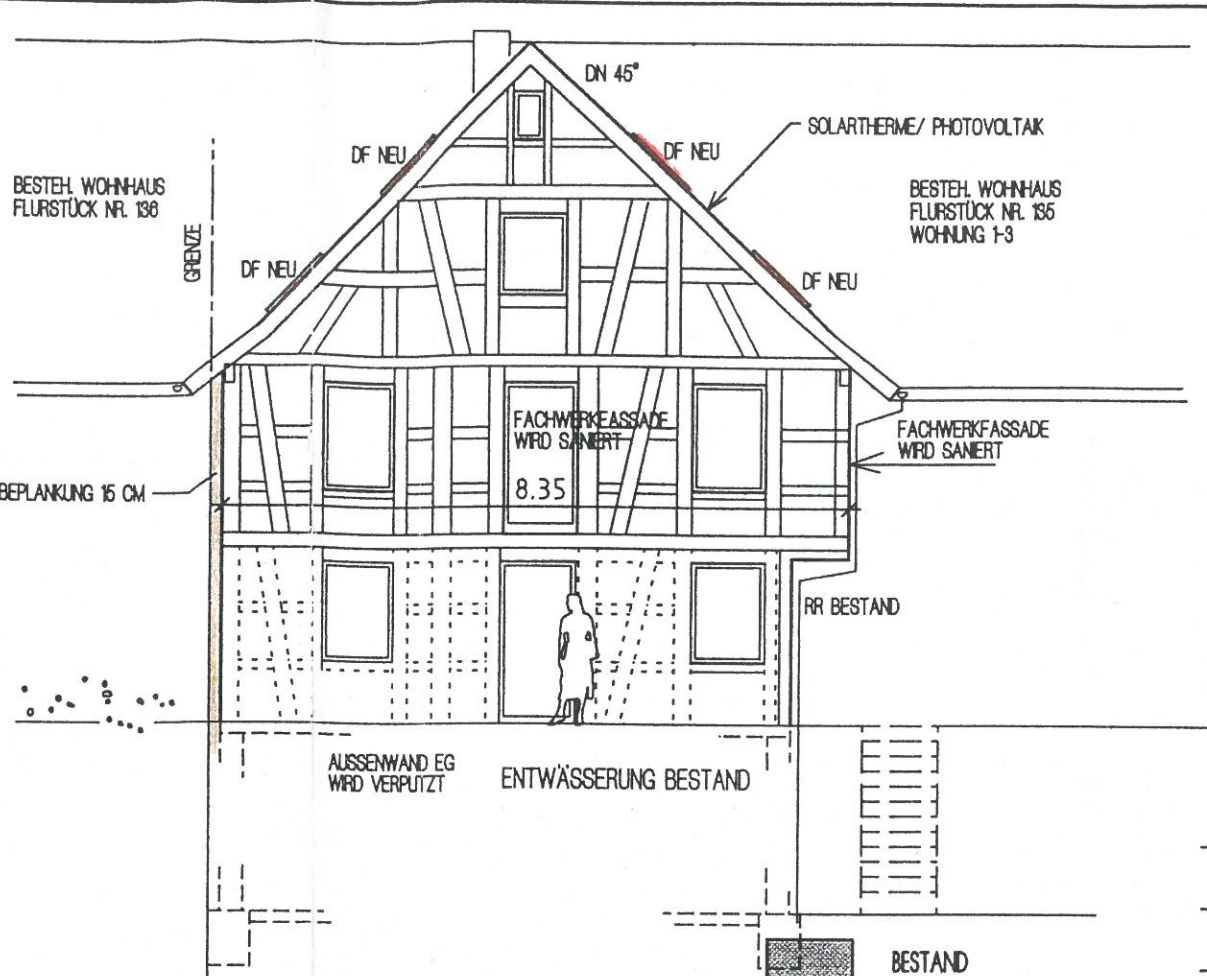

WESTANSICHT

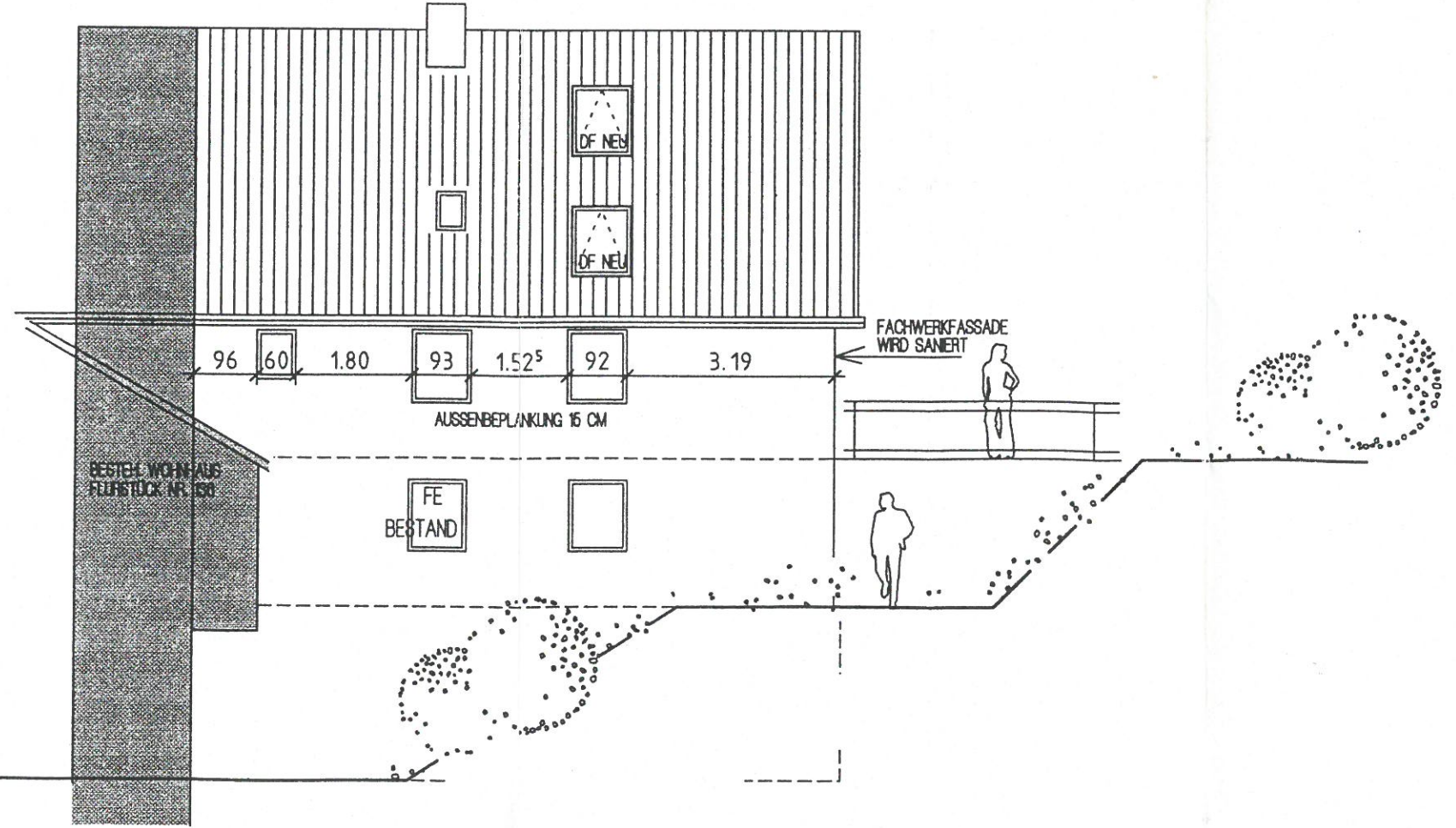

NORDANSICHT

LEITUNGEN:

| | |
|--|------------------|
| | SCHMUTZWASSER |
| | REGENWASSER |
| | WASSERZULEITUNG |
| | STROM |
| | TELEFON/TV-KABEL |
| | GAS |
| | DRAINAGE |

DER BAUHERR :

DER ARCHITEKT :

Handwritten signatures and a north arrow pointing towards the top right of the page.

| | | |
|--|--|--|
| WOHNHAUSSANIERUNG IN STÜHLINGEN IN 79761 STÜHLINGEN, STADTWEG, FLURSTÜCK NR.: 135 | | |
| CHRISTIAN MARKERT, HARDSTRASSE 55, CH- 8004 ZÜRICH | | |
| ANSICHTEN | | |
| MASSTAB | 1: 100 | KORREKTUREN |
| DATUM | 25. JULI 2008 | |
| GEZEICHNET | VL | |
| PROJEKT NR. | 426 | |
| BLATTGRÖSSE | | |
| 426.BG.03 | ARCHITEKTURBÜRO KLAUS ROMBACH 79761 WALDSHUT - TIENGEN TEL. 07741/3190 | FREIER ARCHITEKT KETTELERSSTRASSE 1A FAX 07741/62048 |